



ADMINISTRACIÓN NACIONAL  
DE EDUCACIÓN PÚBLICA

CODICEN  
DIRECCIÓN SECTORIAL DE  
INFRAESTRUCTURA  
COMISION DESCENTRALIZADA DE COLONIA

OBRA: REFORMA Y MANTENIMIENTO  
ESCUELA TÉCNICA DE ROSARIO  
LOCALIDAD: ROSARIO  
DEPARTAMENTO: COLONIA

FECHA

07/2018

L101

### MESADA BAÑO

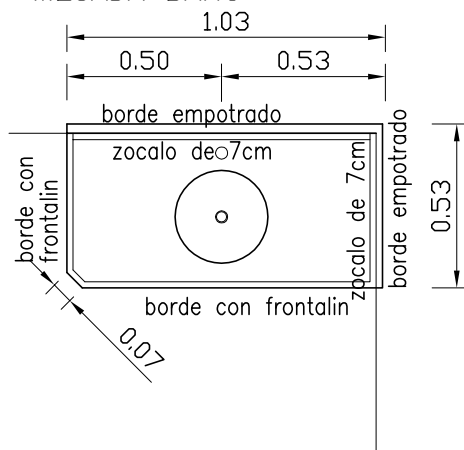

### DETALLE DE MESADA

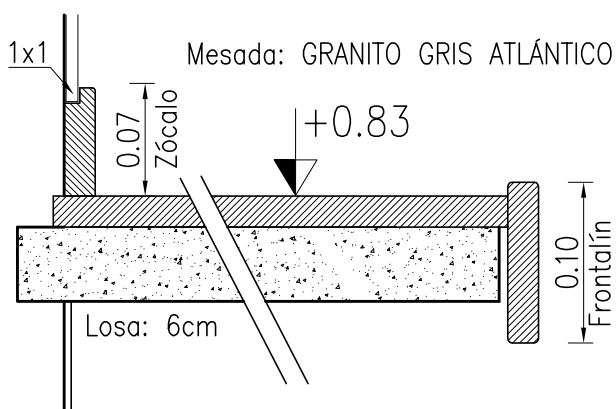

### DETALLE DE FRONTALÍN RECTO

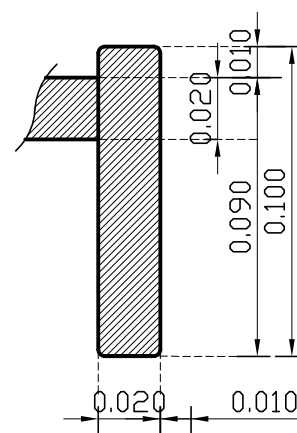

BACHAS: acero inox. tipo BENAS Cód. 10018  
DIÁMETRO 30 cm  
HUECO Y PEGADO DE BACHA  
HUECO PARA GRIFERÍA  
MATERIAL: GRANITO GRIS ATLÁNTICO  
LAS MEDIDAS SE RECTIFICARÁN EN OBRA

PETREOS

ESCALA 1/25

DETALLES LAMINA

TIPO	P6	CANTIDAD	1	UBICACION	SECTOR F: BAÑO PROFESORES Y DE ACCESIBILIDAD
------	----	----------	---	-----------	---